

534

## बिहार शिक्षा परियोजना परिषद्

शिक्षा भवन, राष्ट्रभाषा परिषद् परिसर,  
सैदपुर, राजेन्द्रनगर, पटना-800004



## Bihar Education Project Council

Shiksha Bhawan, Rashtrabhasha Parishad Campus  
Saidpur, Rajendra Nagar, Patna-800004

पत्रांक:  
सेवा में,

ewm/5508

दिनांक: 16/10/12

Dy. Dir.  
for M.A.

शुभप्रति

निदेशक  
मध्याह्न भोजन योजना,  
बिहार, पटना।

विषय:

मध्याह्न भोजन योजना अन्तर्गत भारत सरकार के दिशा-निर्देश के आलोक में  
किचेन शेड-सह-भंडारगृह निर्माण हेतु संशोधित व्यय आकलन उपलब्ध कराने  
के संबंध में।

प्रसंग:-

आपका प्रत्रांक-7/यो0-13/06 1410, दिनांक 07.09.2012

महाशय,

उपर्युक्त विषयक आपके प्रसंगाधीन प्रत्रांक के आलोक में 28 वर्गमीटर के किचेन  
शेड-सह-भंडारगृह के निर्माण हेतु स्केच प्लान एवं स्थूल प्राक्कलन आपके सूचनार्थ एवं  
आवश्यक कार्यार्थ संलग्न है।

अनुलग्नक: यथोक्त

विश्वासभाजन,

(राहुल सिंह)  
राज्य परियोजना निदेशक



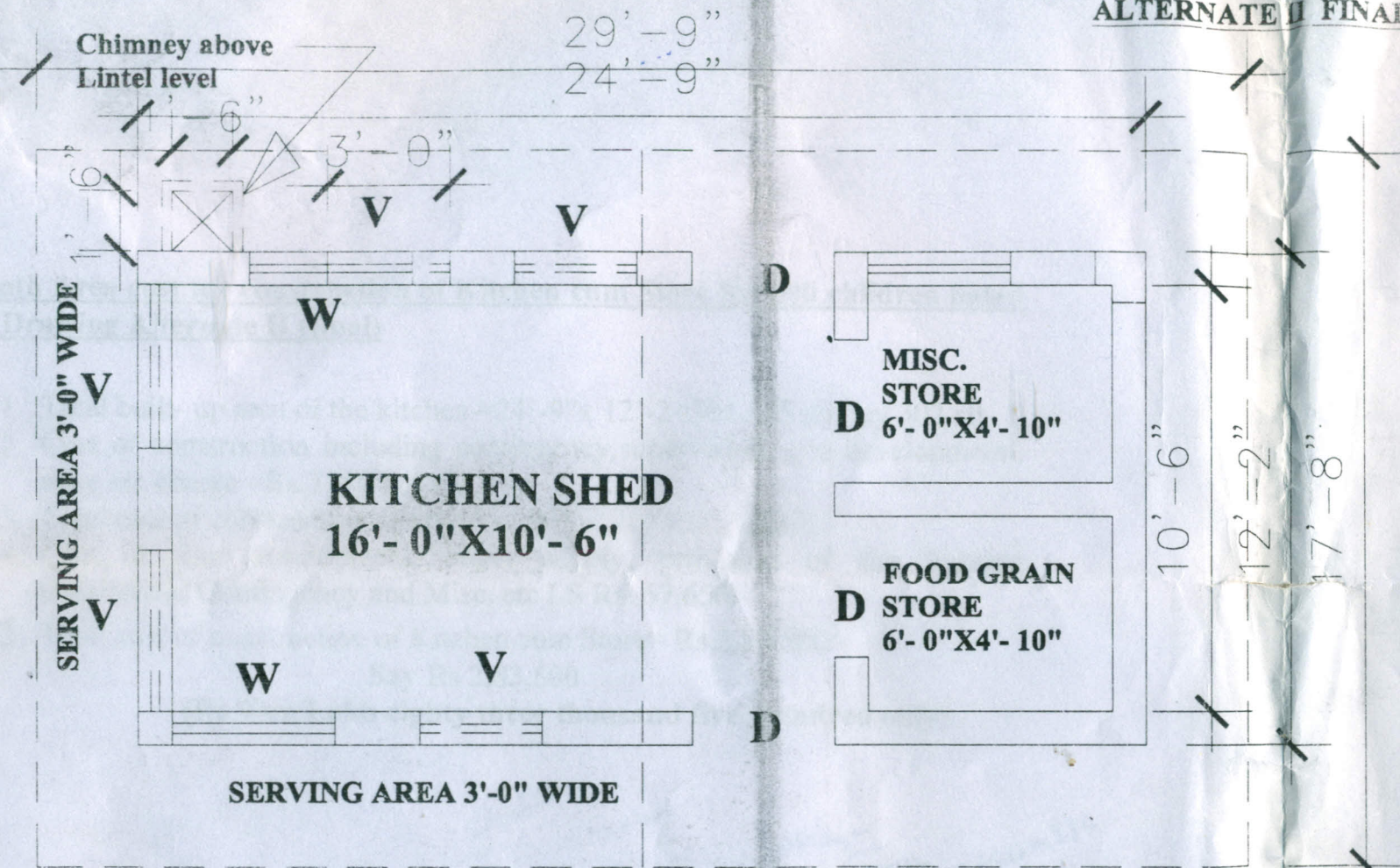

**PLAN**

- V = Ventilator above Lintel level
- W = Window
- D = Door

**NOTE :-**

- 1 The Total Built up Area = 24' - 9" x 12' - 2" = 301.125 Sft , Say 302 Sft
- 2 The Kitchen Shed is for 300 children as GOI norms.
- 3 The provision of Fire Extinguisher should be made inside the Kitchen Shed

**CONSTRUCTION OF KITCHEN SHED CUM STORE.**

*Sheehan*  
 J.E. Sheehan  
 12.10.12

*12/10/12*

Architect / cum I.E.  
 Bihar Education Project Council  
 Shiksha Bhawan, Saidpur  
 Rajendra Nagar, Patna-800004

**Plinth Area cost for construction of Kitchen cum Store for 300 children based on Drawing Alternate II (final)**

- 1. Total built- up area of the kitchen =24'-9"x 12'-2=301.125 sft Say 302 sft
- 2. Cost of construction including contingency,supervision, site development, misc etc charge =Rs.715/- per sft
- 3. Total cost of construction of kitchen =302 x 715 Rs 2,15,930/-
- 4. Cost of Site development, water supply, provision of fire fighting installation, Contingency and Misc. etc LS Rs. 67,650/-
- 5. Total cost of construction of Kitchen cum Store= Rs.2,83,580/-

**Say Rs 2,83,500**

**(Rs Two Lakh eighty three thousand five hundred only)**

*S.E. Sheokar*  
12.10.12

*12/10/12*  
**Architect /cum I/c**  
Bihar Education Project Council  
Shiksha Bhawan, Saidpur  
Rajendra Nagar, Patna-800004